

Appartement 4 pièces/SONGON

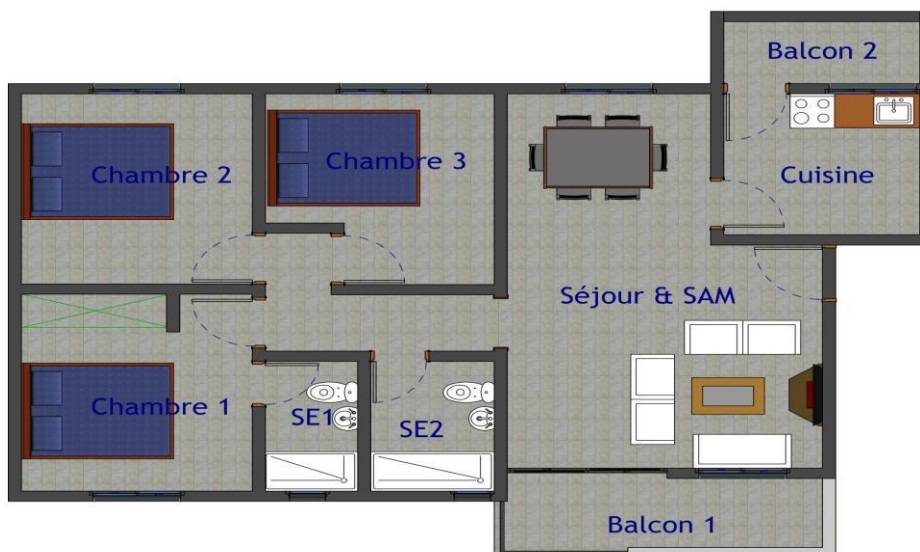

DESIGNATION	SURFACE (m2)
Séjour et SAM	24.67
Chambre 1	10.98
Chambre 2	10.72
Chambre 3	09.46
SE 1	03.91
SE 2	02.92
Cuisine	06.75
Dégagement	04.14
Balcon1	06.53
Balcon 2	02.97
TOTAL surface utile	83.05



CONDITIONS ET MODALITES DE PAIEMENTS

1- Le comptant

Droit à une réduction à déterminer.

2- Le crédit bancaire

Coût de la maison (FCFA)	23 000 000
Apport initial (10% du coût de la maison)	2 300 000
Frais de caution mutuelle (3,5% du coût de la maison)	805 000
Frais de dossier	150 000
Montant du 1er Versement (FCFA)	3 255 000
Reste à payer (FCFA)	19 745 000

3- Tempérament

Coût de la maison (FCFA)	23 000 000
Apport initial (30% du coût de la maison)	6 900 000
Frais de dossier	150 000
Frais de caution mutuelle (3,5% du coût de la maison)	805 000
Montant du 1er Versement (FCFA)	7 855 000
Reste à payer (70% du coût de la maison)	16 100 000
Versement mensuel (Chaque mois sur 3ans)	447 222
Versement bimensuel (Chaque 2 mois sur 3ans)	894 444
Versement trimestriel (Chaque 3 mois sur 3 ans)	1 341 666

NB :

- Le 1^{er} versement donne droit à la signature d'un contrat de réservation.
- Le coût de la maison est hors frais notarié

Nos références bancaires (Compte Séquestre) :

- **Code banque : CI032**
- **Code guichet : 01013**
- **N° de compte : 006067760013**
- **Clé RIB : 03**
- **Iban: CI93 CI03 2010 1300 6067 7600 1303**
- **Code SWIFT: AFRICIAB**